

# Det nye Rigshospital

Byens Netværk 17.11.15

Tekst og foto: Liv Reese

**BYENS  
NETVÆRK**



*”Vi ønskede at skabe et åndehul, et sted hvor man kan slappe af og føle, at man er i menneskelige omgivelser ”*, sådan beskriver projektdirektør Henrik Eriksen tankerne bag Patienthotellet.

Patienthotellet er et tilbud til alvorligt syge patienter, som kommer langvejs fra og er i en langvarig ambulant behandling, ofte kræftpatienter.

Rigshospitalet vokser i disse år. Det nye byggeri omfatter en ny hospitalsfløj - Nordfløjen, patienthotellet, parkeringshus samt anlæg til godsterminal, køkken og sterilcentral. Byens Netværk mødtes en november eftermiddag, mens mørket faldt på, for at kigge nærmere på fremtidens Rigshospital.





Byens Netværk mødtes ved patienthotellet.

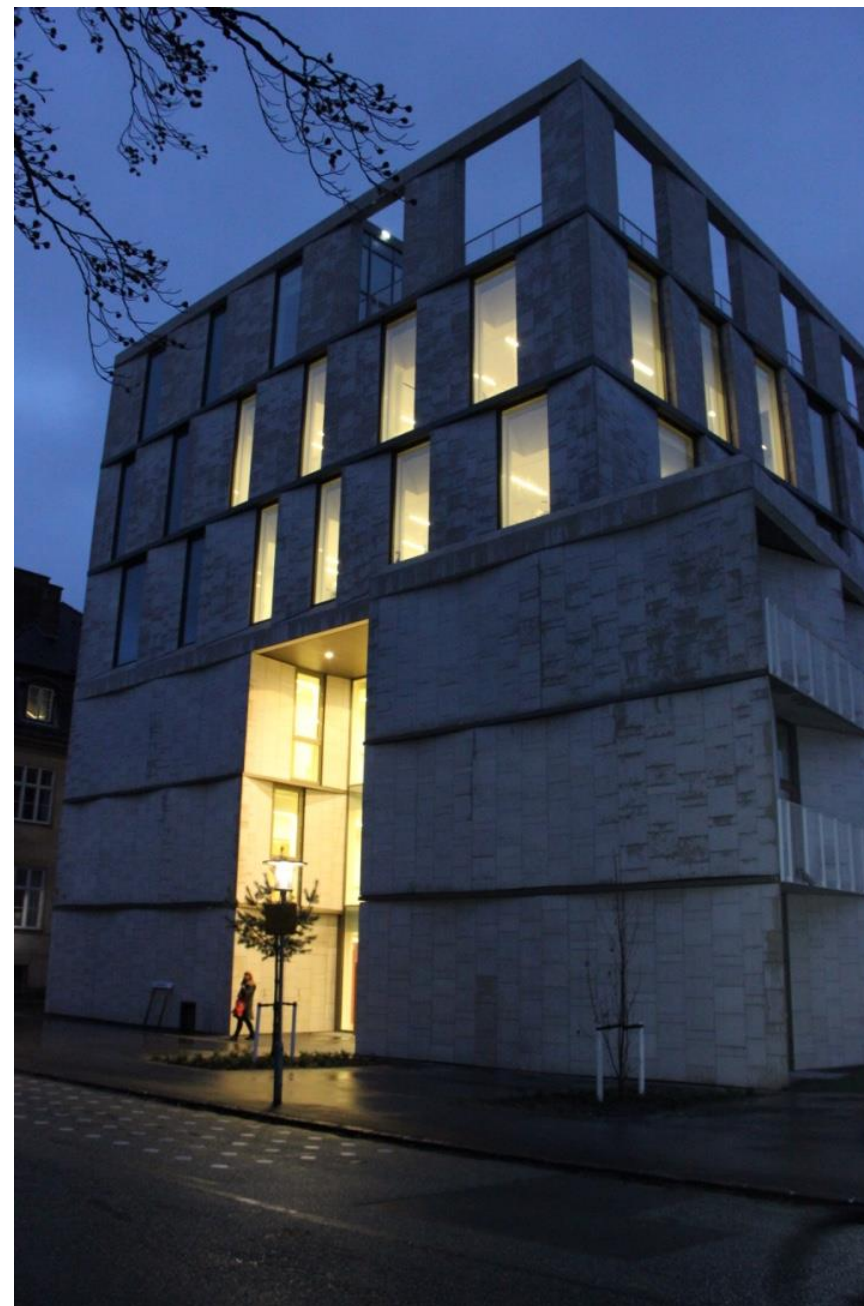
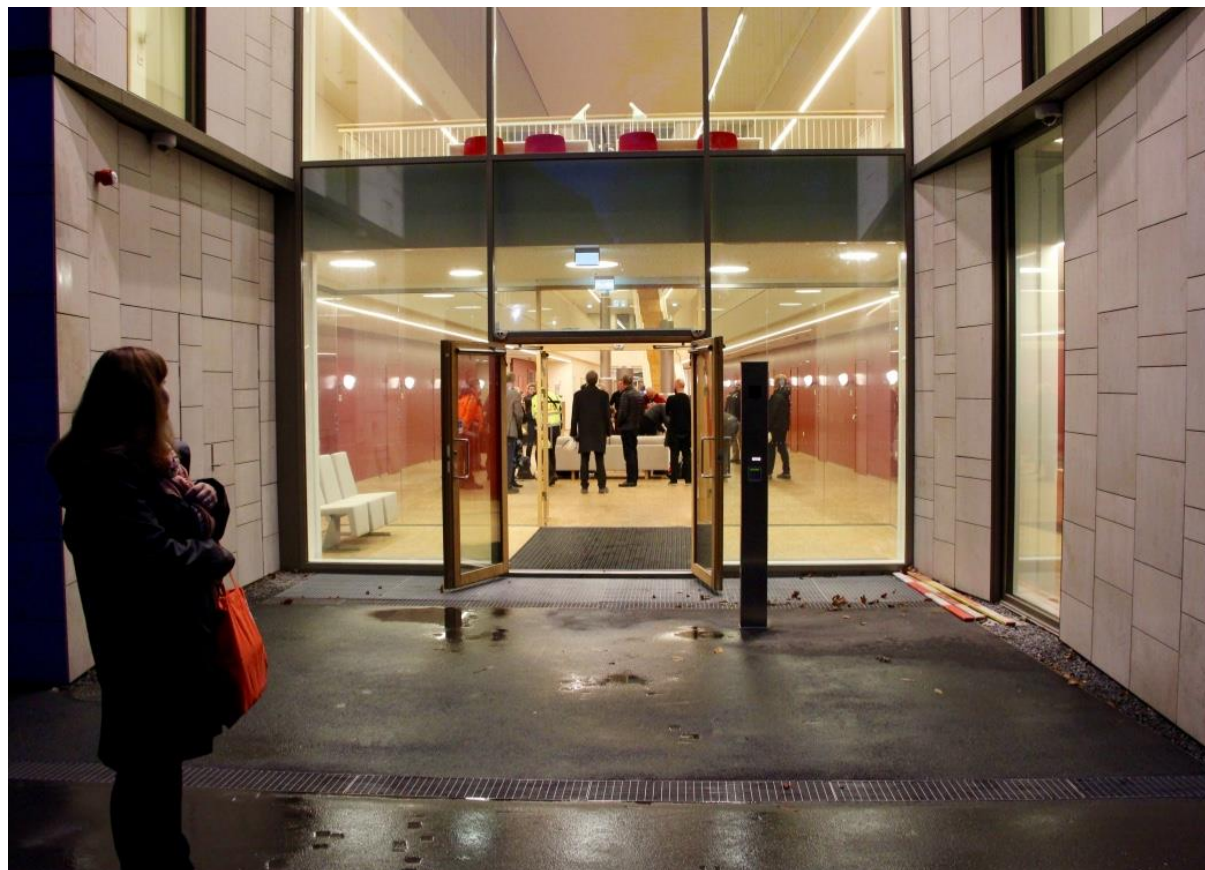



Projektdirektør Henrik Eriksen viste rundt i patienthotellet og fortalte om byggeprocessen og visionerne bag byggeriet.



Smukke detaljer i patienthotellet,  
som blev taget i brug her i 2015.





Bygningen er to V'er lagt forskudt oven på hinanden. Det er en konkret deling mellem bygningens to funktioner: patienthotel og rigshospitalets administrationslokaler.



I udformningen af patienthotellet er der lagt vægt på æstetiske detaljer, som kan virke lindrende på gæsterne. Derfor er patienthotellet er fyldt med kunst, bl.a. skulpturer på høje pedestaler af Bjørn Poulsen, der når op til hver af de tre etager. På væggen med udsigt mod det eksisterende Rigshospital hænger et maleri af kunstneren HuskMitNavn.

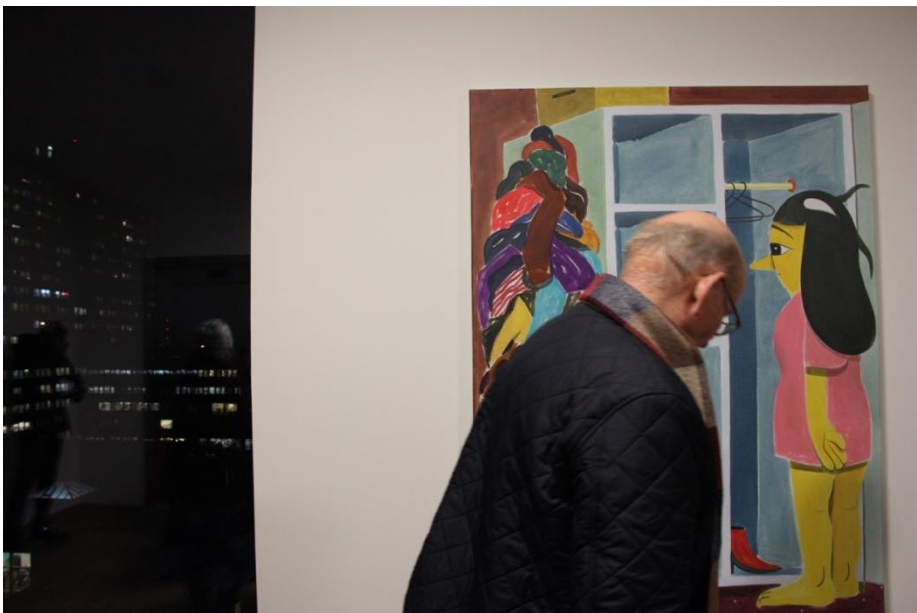

Detaljerne inspiseres og fotograferes.

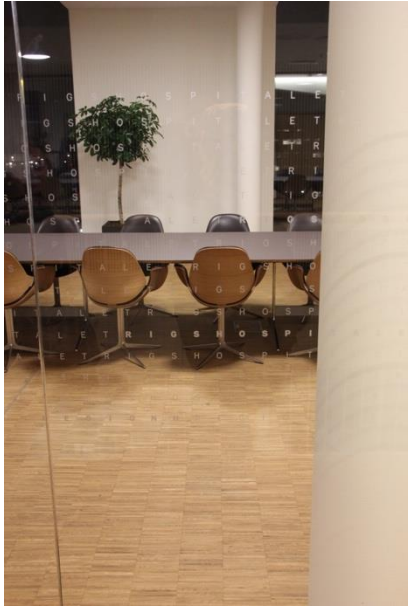



Loftet skaber en særlig god akustik.

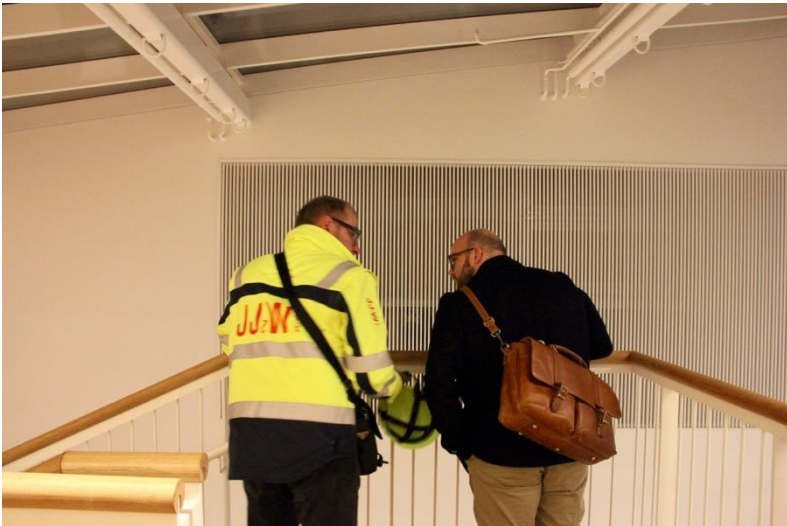
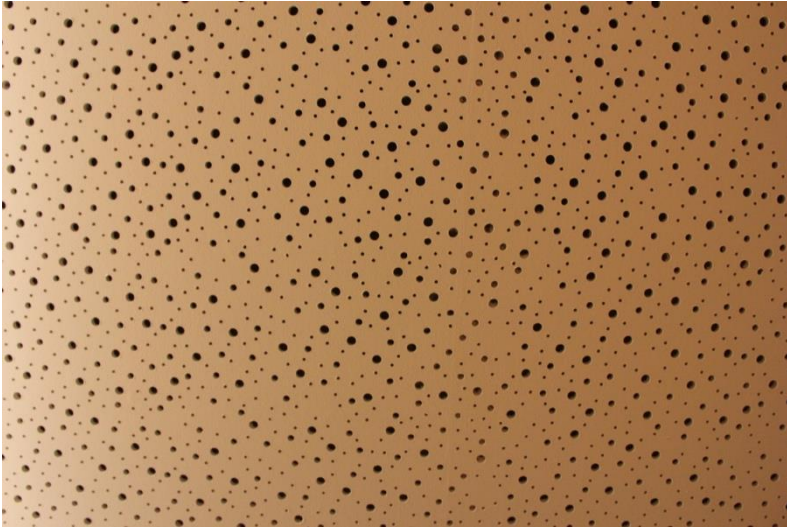



Finn Juhl stolene i konference lokalet afprøves af Byens Netværk.

Vi begav os ud i mørket og oplevede  
belysningen af det nye Parkeringshus.



John Christensen fra Sweco gav en rundtur på byggepladsen, der skal blive til den nye Nordfløj. Nordfløjen kommer til at udmærke sig ved en zigzag form, der udnytter dagslyset optimalt.

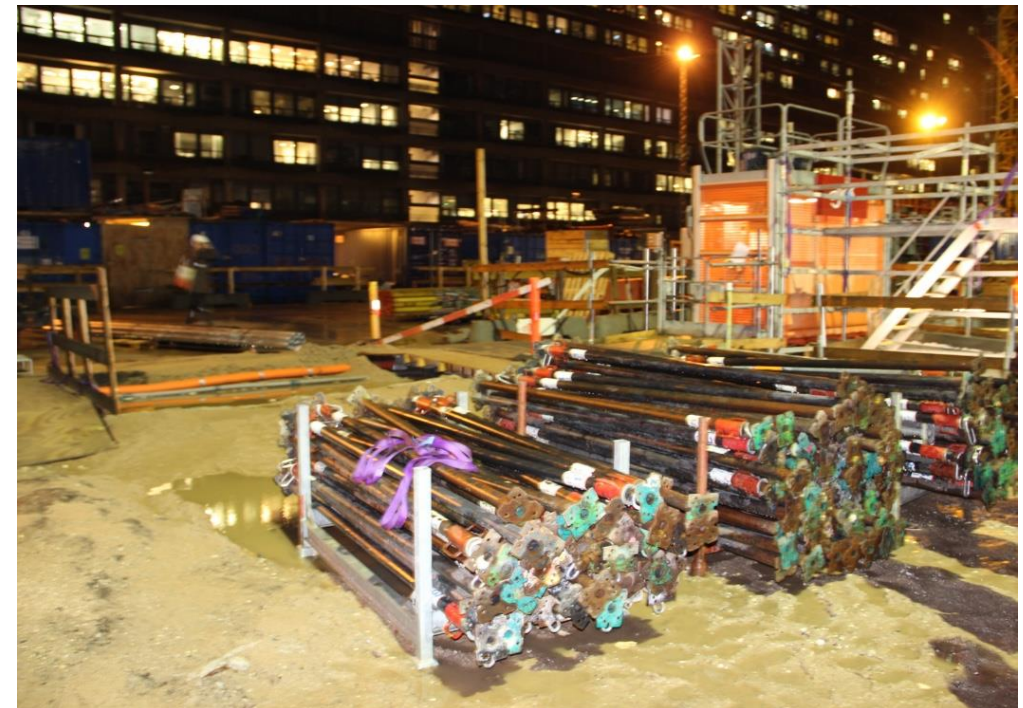



Scener fra byggepladsen.





Vi sluttede dagen af i skurbyen med kig på tegninger over byggeriet og hyggeligt netværk. Sweco havde fanget, at det var sekretariatschef Henriette Sofie Larsens fødselsdag, og der var derfor både fine lagkager og fødselsdagssang.





Tak for i dag.